

この15年、宇宙の歴史、星の歴史、地球の歴史、人の歴史、に興味を惹かれテーマとして取り組んできましたが、最近になり山、樹、植物、自然についての構成に変化してきました。二つの方向性は、人はどこから来てどこにいくのかという大きなテーマに変化はないと考えております。このたびの2人展で、自分の足跡を皆さんにご覧いただき、ご意見をいただきたいと思います。

橋本紀夫

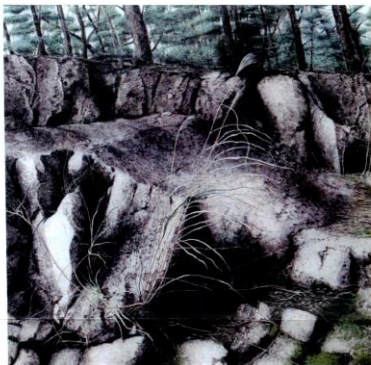

2018 新展 100S

洋画2人展

2019年1月6日(日)～2月3日(日) 10時～16時
尼信会館1階展示室

一陽会所属の仲間2人の作品を展示します。ご覧賜りますようにご案内申し上げます。



2018 注文の多いパティック 寺院前 100S

尾島 守

朝、明け方の街はひんやりとして、道路に寝転んで見上げると、空に向かって建物が伸び上がります。建物を思いっきり見上げて描いたら、上下感覚が無くなりました。

人物と建物を含んだ空間を空も一緒に切り取って描けたらいいな。

早朝の神戸の街は静かで、空気がやさしく流れます。石の建物はどっしりと立ち、表面はひんやりと心地よい手触りです。

今回、尼信会館での2人展、私の作品をご覧いただきご意見を頂けましたら、幸いです。

- | | |
|--------------------|---------------------|
| 尾島 守 略歴 | 1983 兵庫県美術作家協会会員推挙 |
| 1955 兵庫県神戸市生まれ | 1986 第32回一陽展会友推挙 |
| 1977 第23回一陽展初入選 | 1994 第2回小磯良平大賞展入選 |
| 1981 第31回西宮市展西宮市長賞 | 2009 第55回一陽展会員推挙 |
| | 2013 第10回小磯良平大賞展佳作賞 |



2017 注文の多いパティック 130F



2012 あなたの行き先はどこか、II 100S

現在

一陽会会員
日本美術家連盟会員
兵庫県美術作家協会会員

住所
〒651-0084
神戸市中央区磯辺通4-1-28-706
TEL 090-8528-0170

橋本紀夫 略歴

- | | |
|--------------------|--------------|
| 1948 群馬県生まれ | |
| 1972 鹿児島大学教育学部卒業 | |
| 1976 一陽会初出品 以後毎年出品 | |
| 1985 会友推挙 | 公募展出品歴 |
| 2001 会員推挙 | 全関西展 佳作 |
| 2018 委員推挙 | 兵庫県展 佳作 個展6回 |



2017 新展 150P



宙(SORA)2016 150P

現在

一陽会委員
兵庫県美術作家協会会員
神戸芸術文化会議員

住所
〒651-2102
神戸市西区学園東町6-8-5
電話 078-795-2446

尼信会館

1階展示室

- ◇開館日 火曜日～日曜日、午前10時～午後4時
- ◇休館日 月曜日・祝休日(土・日曜日と重なる場合は開館)
- (※ 会期中の1/7,14,21,28は休館)
- ◇観音駅 阪神電車「尼崎駅」下車、南西へ徒歩約5分
- ◇入館料 無料
- ◇住 所 兵庫県尼崎市東桜木町3番地
- ◇電 話 06-6413-1121
- ◇URL <http://www.amashin.co.jp/>

